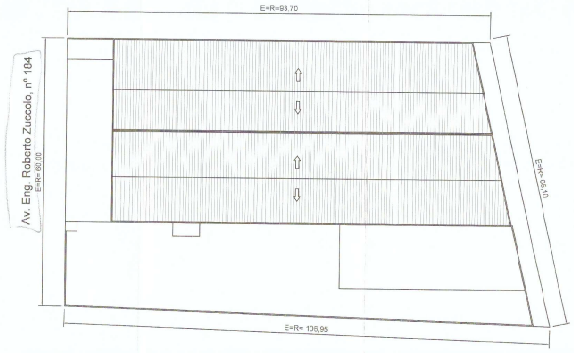

COBERTURA

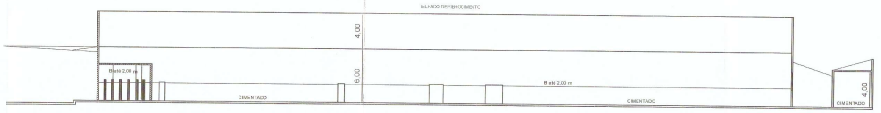

CORTE BB

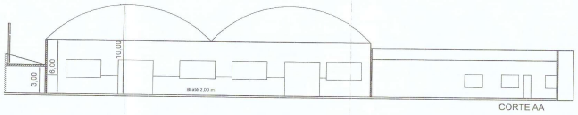

CORTE AA

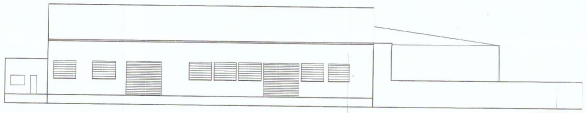

FACHADA

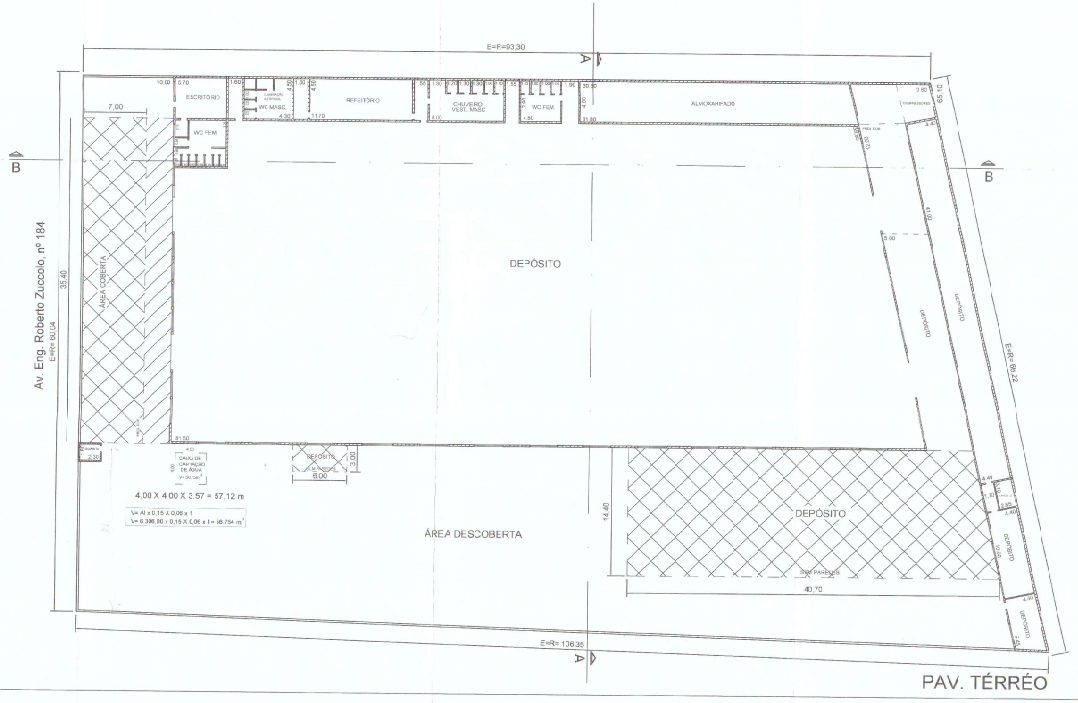

PAV. TÉRREO

NOTA:

OS COMPARTIMENTOS SEM VENTILAÇÃO E ILUMINAÇÃO NATURAL, SÃO PROVIDOS DE ILUMINAÇÃO E VENTILAÇÃO ARTIFICIAL.

LEGENDA:

EXISTENTE REGULARIZADO PELO CERTIFICADO DE REGULARIDADE Nº 001.801.106-3

EXISTENTE A REGULARIZAR

Regularização de Edificação

regularização nos termos das leis 13.558 / 2003 E 13.876 / 2004

Folha Única

Uso: Galpão para Depósito Zona 6 - 15 Cat.Uso: S1.2

Proprietário: ALMEICA CARNEIRO COMÉRCIO E PARTICIPAÇÕES LTDA.

Local: Av. Eng. Roberto Zuccolo, nº 184 Sep. 05307-190

Bairro Lapa Codlog: 17232-4

Contribuinte: 097 112 0037-3

esc: 1:200

Situação sem Escala

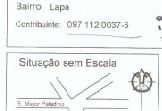

Declaro que a regularização da edificação abaixo foi reconhecimento por parte da Prefeitura do direito de propriedade do terreno

Declaro que a planta apresentada representa fielmente as dimensões do terreno e edificação em 13/06/2002

PROPRIETÁRIO
ALMEICA CARNEIRO COMÉRCIO E PARTICIPAÇÕES LTDA.
EDUARDO DE ALMEIDA CARNEIRO

Areas em m²

área do terreno: E=R=3.200,00 m²

área regularizada: 3.493,00 m²

área a regularizar: 817,73 m²

área total: 4.315,73 m²

T.O = 2,89 % C.A = 2,69

Resp. Técnico:
Arq. Vanessa Cotrim de Oliveira
CREA 5060669269
CGM 47280

PREFEITURA DO MUNICÍPIO DE SÃO PAULO
SEHAB - APROV
REGULARIZAÇÃO DE EDIFICAÇÃO
JOSÉ MARIA DE C. CERQUEIRA
AUTO Nº 2010 / 5147 / 0
APROVADO EM 12 / 11 / 10
RESPONSÁVEL